

PLANTA CHAVE - QUADRA POLIÉSPORTIVA

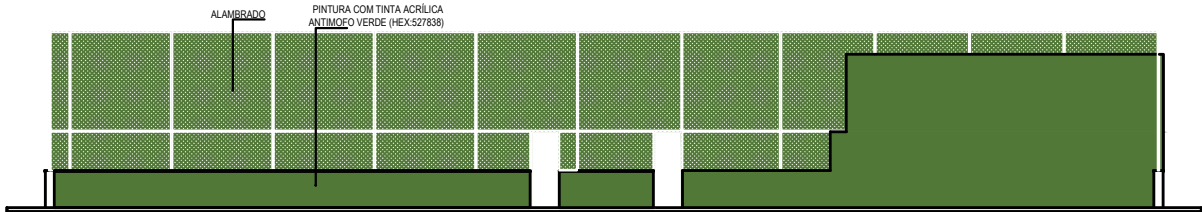

VISTA 01

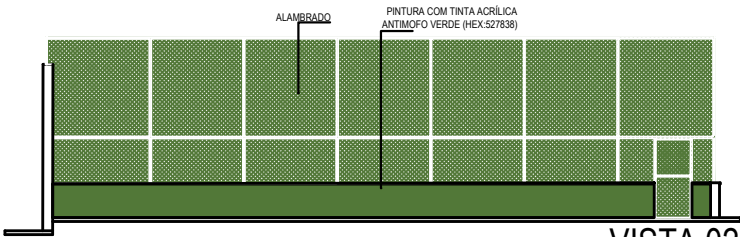

VISTA 02

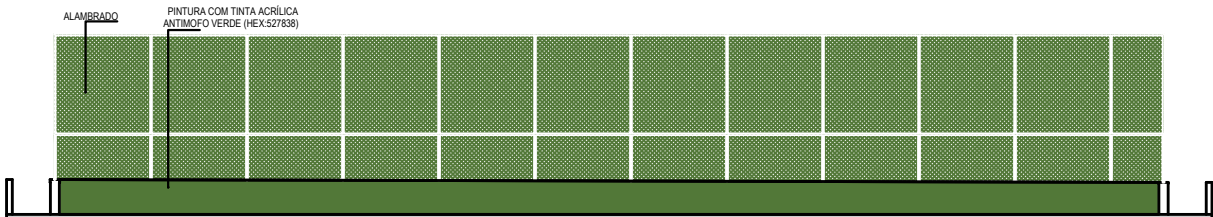

VISTA 03

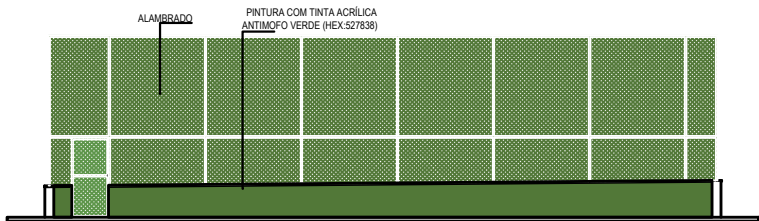

VISTA 04



MODIFICAÇÕES

01	REVISÃO GERAL	JUN/2025	MARIANA PODDIS BUSQUIM E SILVA
REVISÕES	DESCRIÇÃO	DATA	RESPONSÁVEL TÉCNICO

OBSERVAÇÕES

CONFERIR MEDIDAS EM CAMPO

ÁREA TÉCNICA	FOLHA N°
ARQUITETURA	02/02

TÍTULO
VISTAS 01, 02 ,03 E 04 QUADRA POLIESPORTIVA

LOCAL
PALÁCIO DOS BANDEIRANTES Av. Morumbi, 4500 - Morumbi, São Paulo - SP, 05650-905 TEL (11) 2193-8000

EQUIPE TÉCNICA	DIM	ESCALA	DATA
UPJ—UNIDADE DE PROJETO	METROS	1:200	JUN/2025
	ARQUIVO		

DESENHISTA
MARIANA PODDIS BUSQUIM E SILVA ARQUITETA E URBANISTA

DIRETOR DO DEPARTAMENTO DE ENGENHARIA E PATRIMÔNIO
SIMEIA ZANINI ESPÍRITO SANTO ENGENHEIRO CIVIL
VISTO

GERENCIA DE PROJETOS
FABRÍCIA FLÁVIA MARÇAL DA SILVA ARQUITETA E URBANISTA
VISTO

RESPONSÁVEL TÉCNICO
FABRÍCIA FLÁVIA MARÇAL DA SILVA ARQUITETA E URBANISTA
VISTO